



Código:	309005010-PA02-01
Fecha de Emisión:	02 de Mayo 2014
Revisión No:	2

CARGO CONTABLE: ID (3245) SEG (01) OBRA (145) FUENTE (24-24)

FORMATO DE COMPROBACIÓN DE VIÁTICOS

NOMBRE: C. Ing. Omar Noé León Sandoval. **AREA:** Dirección de Caminos (PIPS)

REUNIÓN/EVENTO/OBRA: Mantenimiento Periódico y Rutinario del Tramo Carretero El Vergel-Chimal-Brittingham-21 de Marzo-San Jacinto-Juan E. García. **OFICIO DE COMISIÓN No.** 7-064

LUGAR DE LA COMISIÓN: Gomez palacio, Dgo.

PERIODO DE LA COMISION: del 5 al 8 de noviembre del 2024

CANTIDAD RECIBIDA: \$4,690.00 **EN EFECTIVO** **No. CHEQUE** **TRANSFERENCIA**

No. CUENTA

CONCEPTO	PARTIDA	IMPORTE
Viáticos:		
Hospedaje		\$ 3,018.00
Alimentación:		\$ 1,672.00
Pasajes:		
Autobuses/ Boletos de Avion		
Taxis		
Combustibles		
Derechos de Autopista		
Recibo de Justificación de Viáticos		\$4,690.00
Otros Gastos:		

Total de Gastos: \$ 4,690.00

Sobrante entregado en efectivo para Deposito en Cuenta: \$

TOTAL: \$ 4,690.00

Comprueba:
Nombre: C. Ing. Omar Noé León Sandoval.
 Firma:

Fecha: 11 de noviembre del 2024

ESTE DOCUMENTO DEBERÁ SER ACOMPAÑADO DE LA COPIA DEL OFICIO DE COMISIÓN CORRESPONDIENTE.

Vo. Bo. Titular del Área:
Nombre: Ing. Manuel Martínez Martínez
 Firma:

Recursos Financieros
RECIBIDO
C.P. Jaime Vazquez Simental
 Firma: Fecha: _____

000436

GOBIERNO DEL ESTADO DE DURANGO
GOBIERNO ESTADO DE DURANGO
SUBSECRETARIA DE INFRAESTRUCTURA

OFICIO DE COMISIÓN Y MINISTRACIÓN DE VIÁTICOS

OFICIO NO. 7-064

Durango, Dgo. 28 de Octubre de 2024

ING. OMAR NOE LEON SANDOVAL
COORDINADOR PIPS
PRESENTE

DEPARTAMENTO DE PIPS

POR MEDIO DEL PRESENTE, COMUNICO A USTED QUE DEBERA LLEVAR A CABO LA SIGUIENTE COMISIÓN :

Trabajos Pips en tramos carreteros El vergel- Chimal- Brittingham. 21 de Marzo- San Jacinto- Juan E. Garcia, Guadalupe Victoria - Ramon Corona, Mpios. de Lerdo y Gomez Palacio

LUGAR	PERÍODO	CONCEPTO	Nº DÍAS DE COMISIÓN	IMPORTE DIARIO	TOTAL
GOMEZ PALACIO, EL VERGEL- CHIMAL - BRITTINGHAM, 21 DE MARZO- SAN JACINTO, JUAN E. GARCIA	Del 5 de Noviembre de 2024 al 8 de Noviembre de 2024	Alimentación	4	418.00	1672.00
		Hospedaje	3	1006.00	3018.00
		Autopistas		0.00	0.00
		Otros	0	0.00	0.00
				TOTAL:	4690.00

CUATRO MIL SEISCIENTOS NOVENTA PESOS 00/100 M.N.

MEDIO DE TRANSPORTE

DATOS VEHÍCULO: V1500-323 PICK UP FORD 2020 FM-0878-B
(DESCRIPCION, Nº ECONOMICO Y PLACAS DEL VEHICULO)

NOMBRE DE LA OBRA: 240400GC005. INDIRECTOS ESTATALES CAMINOS 2024. T2. PIPS 2024 ID: 3245

SEGMENTO: 01 No.OBRA: 145 FUENTE: 24

Declaro bajo protesta de decir verdad que los recursos recibidos en custodia, serán utilizados exclusivamente para desempeño de la comisión conferida con la obligación de justificar, comprobar o, en su caso, reintegrar los mismo en un término de 5 días hábiles posteriores al cumplimiento de esta, siendo conciente de la responsabilidad establecida en el artículo 47 de la Ley de Responsabilidades de los Servidores Públicos del Estado y de los Municipios.

SOLICITA VIÁTICOS

El Comisionado

ING. OMAR NOE LEON SANDOVAL
COORDINADOR PIPS

Vo. Bo.

ATENTAMENTE

AUTORIZA

ING. MANUEL MARTINEZ MARTINEZ

DIRECTOR DE CAMINOS

ING. FELIPE DE JESUS CORTEZ ARAGON

SUBSECRETARIO DE INFRAESTRUCTURA CARR.

RFC emisor: FOAJ950209JR1
 Nombre emisor: JESUS ALBERTO FLORES ALVAREZ
 RFC receptor: GED620101652
 Nombre receptor: GOBIERNO DEL ESTADO DE DURANGO
 Código postal del receptor: 34279
 Régimen fiscal receptor: Personas Morales con Fines no Lucrativos
 Uso CFDI: Gastos en general.

Folio fiscal: D1E30230-7909-4800-A33C-C15161D4E6AD
 No. de serie del CSD: 00001000000703450607
 Código postal, fecha y hora de emisión: 36500 2024-11-08 14:20:51
 Efecto de comprobante: Ingreso
 Régimen fiscal: Personas Físicas con Actividades Empresariales y Profesionales
 Exportación: No aplica

Conceptos

Clave del producto y/o servicio	No. Identificación	Cantidad	Clave de unidad	Unidad	Valor unitario	Importe	Descuento	Objeto impuesto		
90101500		1.00	E48	Unidad de servicio	1,441.3793	1,441.38		Si objeto de impuesto.		
Descripción	CONSUMO DE ALIMENTO EN GOMEZ PALACIO DEL 05 AL 08 DE NOVIEMBRE				Impuesto	Tipo	Base	Tipo Factor	Tasa o Cuota	Importe
					IVA	Traslado	1,441.38	Tasa	16.00%	230.62
Número de pedimento		Número de cuenta predial								

Moneda: Peso Mexicano
 Forma de pago: Efectivo
 Método de pago: Pago en una sola exhibición

Subtotal \$ 1,441.38
Impuestos trasladados IVA 16.00% \$ 230.62
Total \$ 1,672.00

Sello digital del CFDI:

S1sn8/1HmGxbgMjqQtY9hjkrgGq99NZIDdb26UgndNyDTi0+FXrRyRhR8+cE2p7Ohy79vDUS9KVsQOxhoKjyNHOBOLycgkhdJc0FKDZhKfV11C+sErjVKOJCYICKsjZtUgjpqrXQki2m1IZXdD rZkYLWVK9ilzWZ7q5BjqL0+No0ThRsm+S6tgVoojhW7aPsjxpyOoHQUao3+Nb0xEQAp/EiOhNlImnbGd+ZsautPXqD24eRqt0Wu7J58fEkM+hw8i0G8A32zYulONQGaVP6cXW+k5apA3CE 5FTOEj12iADcz0Lsxhph5pfX41Z8IDFAre3VKnYD3dFYQAR9jBg==

Sello digital del SAT:

UGTvs2pw8s2WnbvPqnb6EAA2NYxCvVMYkNdhsTKYDh0z1870P6dinEmKy1iktBpCq0EhXSzxBIOMghiDz9QLsZ5wXC7taXH8ax2Em/ZKTvIHgOyjyDoYIP0/ci9rio5B3+UBZgRu/KhVObw TxJlHruMXnKe4O/REs0nEqyntyo/76dlh4Y2iOYKwq8X8kqYDaxoZBGbq2jfrorqR+MDIZWWRBvCrBp/TDRReNikqFN9NM19ZRejyKoyqf2iBRCCTqZKLx932qneqFNvPaVDyg+SQ/ur/ZHTU JjDlImfx33xH+TUTkz2jSa1SB/GEUICUNEe+UmP7vGv+PEvaMPzQ==

Cadena Original del complemento de certificación digital del SAT:

||1.1|D1E30230-7909-4800-A33C-C15161D4E6AD|2024-11-08T14:21:27|SAT970701NN3|S1sn8/1HmGxbgMjqQtY9hjkrgGq99NZIDdb26UgndNyDTi0+F XrRyRhR8+cE2p7Ohy79vDUS9KVsQOxhoKjyNHOBOLycgkhdJc0FKDZhKfV11C+sErjVKOJCYICKsjZtUgjpqrXQki2m1IZXdDrZkYLWVK9ilzWZ7q5BjqL0 +No0ThRsm+S6tgVoojhW7aPsjxpyOoHQUao3+Nb0xEQAp/EiOhNlImnbGd+ZsautPXqD24eRqt0Wu7J58fEkM+hw8i0G8A32zYulONQGaVP6cXW+k5ap A3CE5FTOEj12iADcz0Lsxhph5pfX41Z8IDFAre3VKnYD3dFYQAR9jBg=||00001000000705250068||

RFC del proveedor de certificación: SAT970701NN3 Fecha y hora de certificación: 2024-11-08 14:21:27
 No. de serie del certificado SAT 00001000000705250068



This XML file does not appear to have any style information associated with it. The document tree is shown below.

```
<cfdi:Comprobante xmlns:cfdi="http://www.sat.gob.mx/cfd/4" xmlns:xsi="http://www.w3.org/2001/XMLSchema-instance"
xsi:schemaLocation="http://www.sat.gob.mx/cfd/4 http://www.sat.gob.mx/sitio_internet/cfd/4/cfdv40.xsd" Version="4.0" Fecha="2024-11-08T14:20:51"
Sello="S1sn8/1HmGxbgMjqQtY9hjkrgGq99NZ1Ddb26UgndNyDTl0+FXrRyRhR8+cE2p70hy79vDUS9KVsQXhokjyNHOB01ycgkhdJc0FKDZhKfV11C+sErjVK0JCY1CksjZtUgjpqrXQk12m1IZXd
FormaPago="01" NoCertificado="00001000000703450607"
Certificado="MIIGVTCBD2gAwIBAgIUMDAwMDEwMDAwMDA3MDM0NTA2MdcwDQYJKoZIhvcNAQELBQAwggVMTUwMwYDVQQDDCxBQyBERUwU0VSVklDSU8gREUGQURNSU5JU1RSQUJNT04gVFJJQ1VL
SubTotal="1441.38" Moneda="MXN" Total="1672.00" TipoDeComprobante="I" Exportacion="01" MetodoPago="PUE" LugarExpedicion="36500">
  <cfdi:Emisor Rfc="FOAJ950209JR1" Nombre="JESUS ALBERTO FLORES ALVAREZ" RegimenFiscal="612"/>
  <cfdi:Receptor Rfc="GED620101652" Nombre="GOBIERNO DEL ESTADO DE DURANGO" DomicilioFiscalReceptor="34279" RegimenFiscalReceptor="603" UsoCFDI="G03"/>
  <cfdi:Conceptos>
    <cfdi:Concepto ClaveProdServ="90101500" Cantidad="1.00" ClaveUnidad="E48" Unidad="Unidad de servicio" Descripcion="CONSUMO DE ALIMENTO EN GOMEZ
PALACIO DEL 05 AL 08 DE NOVIEMBRE" ValorUnitario="1441.3793" Importe="1441.38" ObjetoImp="02">
      <cfdi:Impuestos>
        <cfdi:Traslados>
          <cfdi:Traslado Base="1441.38" Impuesto="002" TipoFactor="Tasa" TasaOCuota="0.160000" Importe="230.62"/>
        </cfdi:Traslados>
      </cfdi:Impuestos>
    </cfdi:Concepto>
  </cfdi:Conceptos>
  <cfdi:Impuestos TotalImpuestosTrasladados="230.62">
    <cfdi:Traslados>
      <cfdi:Traslado Base="1441.38" Impuesto="002" TipoFactor="Tasa" TasaOCuota="0.160000" Importe="230.62"/>
    </cfdi:Traslados>
  </cfdi:Impuestos>
  <cfdi:Complemento>
    <tfd:TimbreFiscalDigital xmlns:tfd="http://www.sat.gob.mx/TimbreFiscalDigital" xsi:schemaLocation="http://www.sat.gob.mx/TimbreFiscalDigital
http://www.sat.gob.mx/sitio_internet/cfd/TimbreFiscalDigital/TimbreFiscalDigitalv11.xsd" Version="1.1" UUID="D1E30230-7909-4800-A33C-C15161D4E6AD"
FechaTimbrado="2024-11-08T14:21:27" RfcProvCertif="SAT970701NN3"
SelloCFD="S1sn8/1HmGxbgMjqQtY9hjkrgGq99NZ1Ddb26UgndNyDTl0+FXrRyRhR8+cE2p70hy79vDUS9KVsQXhokjyNHOB01ycgkhdJc0FKDZhKfV11C+sErjVK0JCY1CksjZtUgjpqrXQk1
NoCertificadoSAT="00001000000705250068"
SelloSAT="UGTvs2pw8s2WnbvPqnb6EAA2NYxCVVMYkNdhsTKYDh0z1870P6dinEmKy1iktBpCq0EhXSzxB10MghiDz9QLsZ5WXC7taXH8ax2Em/ZKTv1HgOjyypDoYIP0/ci9rio5B3+UBZgRu/K
  </cfdi:Complemento>
</cfdi:Comprobante>
```



Verificación de comprobantes fiscales digitales por internet

RFC del emisor	Nombre o razón social del emisor	RFC del receptor	Nombre o razón social del receptor
FOAJ950209JR1	JESUS ALBERTO FLORES ALVAREZ	GED620101652	GOBIERNO DEL ESTADO DE DURANGO
Folio fiscal	Fecha de expedición	Fecha certificación SAT	PAC que certificó
D1E30230-7909-4800-A33C-C15161D4E6AD	2024-11-08T14:20:51	2024-11-08T14:21:27	SAT970701NN3
Total del CFDI	Efecto del comprobante	Estado CFDI	Estatus de cancelación
\$1,672.00	Ingreso	Vigente	Cancelable con aceptación

Imprimir

RECIBO

SECRETARÍA DE COMUNICACIONES Y OBRAS PÚBLICAS DEL ESTADO
GOBIERNO DEL ESTADO DE DURANGO



RFC emisor: AUOM640306N48
Nombre emisor: MARIBEL AGUILAR OLGUIN
RFC receptor: GED620101652
Nombre receptor: GOBIERNO DEL ESTADO DE DURANGO
Código postal del receptor: 34279
Régimen fiscal receptor: Personas Morales con Fines no Lucrativos
Uso CFDI: Gastos en general.

Folio fiscal: FCD3C2B1-8C15-4FE5-B545-35B29F94CD6E
No. de serie del CSD: 00001000000707603647
Código postal, fecha y hora de emisión: 36500 2024-11-05 15:57:27
Efecto de comprobante: Ingreso
Régimen fiscal: Personas Físicas con Actividades Empresariales y Profesionales
Exportación: No aplica

Conceptos

Clave del producto y/o servicio	No. identificación	Cantidad	Clave de unidad	Unidad	Valor unitario	Importe	Descuento	Objeto impuesto		
90111503		1.00	E48	Unidad de servicio	2,557.6271	2,557.63		Si objeto de impuesto.		
Descripción	SERVICIO DE HOSPEDAJE EN GOMEZ PALACIO DEL 05 AL 08 DE NOVIEMBRE				Impuesto	Tipo	Base	Tipo Factor	Tasa o Cuota	Importe
					IVA	Traslado	2,557.63	Tasa	16.00%	409.22
Número de pedimento		Número de cuenta predial								

Moneda: Peso Mexicano
Forma de pago: Efectivo
Método de pago: Pago en una sola exhibición

Subtotal \$ 2,557.63
Impuestos trasladados IVA 16.00% \$ 409.22
Total \$ 3,018.00

Complemento de Impuestos locales (V1.0):

Monto total de trasladados:		
51.15		
Impuesto Local Traslado	Tasa de Traslado	Importe
ISH	2.00 %	51.15

Sello digital del CFDI:

WQc/EbO5i4WP8Pzp1jaP3Hi86CFa1Th/1ZQOKBq/II7Cma7/s+BNLfbKaDlcUdH/lq5GL7eFoKRQ0teBdhRZh13uzCsoBefQZ8GXs7TWFcTX/HEy8rN3D+It56WcJ3aEUg99q+RU/QPoSSW4xwQm5/omKFP3oiKVd1JEWmYnku7ST26wwA4ZuXuOrT0LQcx2JvWaTztyhoPTI6+WWQyilzRecpdP4hMt/HtG2zmjif2LMU4GbKYL2FNmZHI+ziqedilGX25Iqjhc0raL4A2E12bKrPyBUujJ4NAeoCPclKggNKIPEQdustlL/kVT11nCdbqz7s0IP0q1MQ/p5FsA==

Sello digital del SAT:

RMCJgWW0/swigv38JMYBivNcFv0FzG3m9U+qk59sqO4tuZ7Q507XGd4z8rFimiarXAK5jFVYaZwwst7RgjrT5advCw4w4uabmcQv48onk9+OkLclHQLzfvbXwhCwnGHQZHPIWlqXtAZvkNSnQkBhBcPZMXAv5zSSCJS8D0b5PA56NGsE/OyeTLag+ulUsTbxpl07hMkkFnOuQPDcry5pw07bDgE5PVqkqzF4TRbs8Qfm1RiILizzAdq/LgTMyIMqx4UYG/4L43fhoSf1+JxvRYtzlIVUgKKFMhLQK0BvpU/fal40BmW2aKAjJLmkKdBA3JQ98FOrwaqLfQh9uGIQ==

Cadena Original del complemento de certificación digital del SAT:

||1.1|FCD3C2B1-8C15-4FE5-B545-35B29F94CD6E|2024-11-08T14:58:05|SAT970701NN3|WQc/EbO5i4WP8Pzp1jaP3Hi86CFa1Th/1ZQOKBq/II7Cma7/s+BNLfbKaDlcUdH/lq5GL7eFoKRQ0teBdhRZh13uzCsoBefQZ8GXs7TWFcTX/HEy8rN3D+It56WcJ3aEUg99q+RU/QPoSSW4xwQm5/omKFP3oiKVd1JEWmYnku7ST26wwA4ZuXuOrT0LQcx2JvWaTztyhoPTI6+WWQyilzRecpdP4hMt/HtG2zmjif2LMU4GbKYL2FNmZHI+ziqedilGX25Iqjhc0raL4A2E12bKrPyBUujJ4NAeoCPclKggNKIPEQdustlL/kVT11nCdbqz7s0IP0q1MQ/p5FsA==|00001000000705250068||

RFC del proveedor de certificación: SAT970701NN3 Fecha y hora de certificación: 2024-11-08 14:58:05

No. de serie del certificado SAT 00001000000705250068



This XML file does not appear to have any style information associated with it. The document tree is shown below.

```
<cfdi:Comprobante xmlns:cfdi="http://www.sat.gob.mx/cfd/4" xmlns:xsi="http://www.w3.org/2001/XMLSchema-instance"
xmlns:implocal="http://www.sat.gob.mx/implocal" xsi:schemaLocation="http://www.sat.gob.mx/cfd/4 http://www.sat.gob.mx/sitio_internet/cfd/4/cfdv40.xsd
http://www.sat.gob.mx/implocal http://www.sat.gob.mx/sitio_internet/cfd/implocal/implocal.xsd" Version="4.0" Fecha="2024-11-05T15:57:27"
Sello="WQc/Eb05i4WP8Pzp1jaP3H186CFa1Th/1ZQOKBq/I17Cma7/s+BNLfbKaDlCudH/Iq5GL7eFoKRQ0te8dhRZh13uzCsoBefQZ8GXs7TWfTX/HEy8rN3D+It56WcJ3aEUg99q+RU/QPoSSW4xw
FormaPago="01" NoCertificado="00001000000707603647"
Certificado="MIIGRTCCBC2gAwIBAgIUMDAwMDEwMDAwMDA3MDc2MDM2NDcwDQYJKoZIhvcNAQELBQAwggGVMUwMwYDQDDCxBQyBERUwgU0VSvK1DSU8gREUgQURNSU5JU1RSQUJNT04gVFJJQlVU
SubTotal="2557.63" Moneda="MXN" Total="3018.00" TipoDeComprobante="I" Exportacion="01" MetodoPago="PUE" LugarExpedicion="36500">
  <cfdi:Emisor Rfc="AUOM640306N48" Nombre="MARIBEL AGUILAR OLGUIN" RegimenFiscal="612"/>
  <cfdi:Receptor Rfc="GED620101652" Nombre="GOBIERNO DEL ESTADO DE DURANGO" DomicilioFiscalReceptor="34279" RegimenFiscalReceptor="603" UsoCFDI="G03"/>
  <cfdi:Conceptos>
    <cfdi:Concepto ClaveProdServ="90111503" Cantidad="1.00" ClaveUnidad="E48" Unidad="Unidad de servicio" Descripcion="SERVICIO DE HOSPEDAJE EN GOMEZ
PALACIO DEL 05 AL 08 DE NOVIEMBRE" ValorUnitario="2557.6271" Importe="2557.63" ObjetoImp="02">
      <cfdi:Impuestos>
        <cfdi:Traslados>
          <cfdi:Traslado Base="2557.63" Impuesto="002" TipoFactor="Tasa" TasaOCuota="0.160000" Importe="409.22"/>
        </cfdi:Traslados>
      </cfdi:Impuestos>
    </cfdi:Concepto>
  </cfdi:Conceptos>
  <cfdi:Impuestos TotalImpuestosTrasladados="409.22">
    <cfdi:Traslados>
      <cfdi:Traslado Base="2557.63" Impuesto="002" TipoFactor="Tasa" TasaOCuota="0.160000" Importe="409.22"/>
    </cfdi:Traslados>
  </cfdi:Impuestos>
  <cfdi:Complemento>
    <implocal:ImpuestosLocales version="1.0" TotaldeRetenciones="0.00" TotaldeTraslados="51.15">
      <implocal:TrasladosLocales ImpLocTrasladado="ISH" TasadeTraslado="2.00" Importe="51.15"/>
      <implocal:ImpuestosLocales>
        <tfd:TimbreFiscalDigital xmlns:tfd="http://www.sat.gob.mx/TimbreFiscalDigital" xsi:schemaLocation="http://www.sat.gob.mx/TimbreFiscalDigital
http://www.sat.gob.mx/sitio_internet/cfd/TimbreFiscalDigital/TimbreFiscalDigitalv11.xsd" Version="1.1" UUID="FCD3C2B1-8C15-4FE5-8545-35B29F94CD6E"
FechaTimbrado="2024-11-08T14:58:05" RfcProvCertif="SAT970701NN3"
SelloCFD="WQc/Eb05i4WP8Pzp1jaP3H186CFa1Th/1ZQOKBq/I17Cma7/s+BNLfbKaDlCudH/Iq5GL7eFoKRQ0te8dhRZh13uzCsoBefQZ8GXs7TWfTX/HEy8rN3D+It56WcJ3aEUg99q+RU/QP
NoCertificadoSAT="00001000000705250068"
SelloSAT="RMCJgwW0/swigv38JMYBivNcFv0FzG3m9U+qk59sq04tuZ7Q507XGd4z8rF1MiarXAK5jFVYaZwst7RgjrT5advCw4w4uabmcQv48onk9+OkIcLHQLzfvbXwhCwnGHQZHPiWLqXtAZ
        </tfd:TimbreFiscalDigital>
      </implocal:ImpuestosLocales>
    </implocal:ImpuestosLocales>
  </cfdi:Complemento>
</cfdi:Comprobante>
```



Verificación de comprobantes fiscales digitales por internet

RFC del emisor	Nombre o razón social del emisor	RFC del receptor	Nombre o razón social del receptor
AUOM640306N48	MARIBEL AGUILAR OLGUIN	GED620101652	GOBIERNO DEL ESTADO DE DURANGO
Folio fiscal	Fecha de expedición	Fecha certificación SAT	PAC que certificó
FCD3C2B1-8C15-4FE5-B545-35B29F94CD6E	2024-11-05T15:57:27	2024-11-08T14:58:05	SAT970701NN3
Total del CFDI	Efecto del comprobante	Estado CFDI	Estatus de cancelación
\$3,018.00	Ingreso	Vigente	Cancelable con aceptación

Imprimir



SECOPE

GOBIERNO DEL ESTADO DE DURANGO
SECRETARIA DE COMUNICACIONES Y OBRAS PUBLICAS DEL ESTADO
COORDINACION PIPS
CONTRATO DE PROYECTO DE INVERSION Y PRESTACION DE SERVICIOS

RECORRIDO DE SUPERVISIÓN

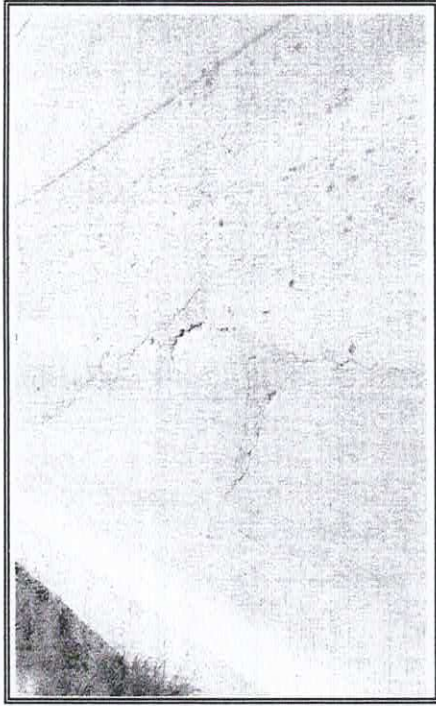
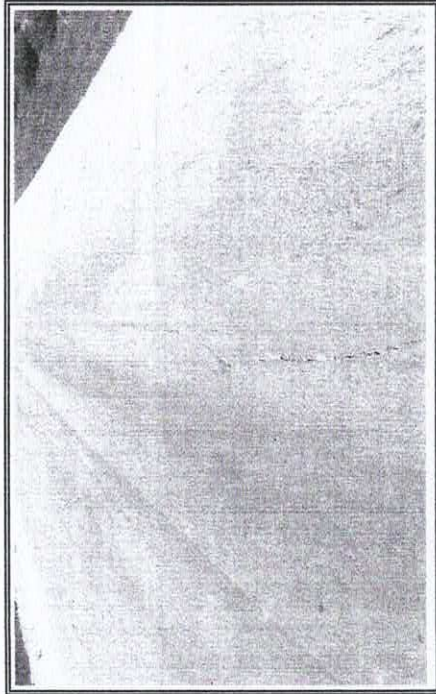

GOBIERNO DEL ESTADO DE DURANGO

SECRETARÍA DE COMUNICACIONES Y OBRAS PÚBLICAS DEL ESTADO

REPORTE DE ACTIVIDADES

ING. MANUEL MARTÍNEZ MARTÍNEZ
DIRECTOR DE CAMINOS
PRESENTE

POR MEDIO DEL PRESENTE ME PERMITO INFORMARLE DE LAS ACTIVIDADES LLEVADAS A CABO LOS DIAS:

DEL 5 AL 8 DE Noviembre DEL 2024

CON OFICIO DE COMISION No 7064 EXPEDIDO EL 28 DE octubre DE 2024

OBRA PIRS Elversel - Chimal - Brittingham 21 de marzo
LOCALIDAD Gomez palacio
MUNICIPIO Gomez palacio, Dgo
PROGRAMA Estatal

ACTIVIDADES DESARROLLADAS:

Trabajos PIRS en tramos Carreteras Elversel - Chimal
Brittingham 21 de marzo con jurato Juan E
Carda MPIS de Lerdo y Gomez Palacio

DURANGO, DGO. A 8 DE Noviembre DEL 2024

ATENTAMENTE

Vo. Bo.

COMISIONADO

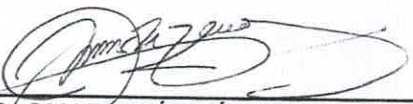

ING. OMAR NOÉ LEÓN SANDOVAL
COORDINACIÓN P.I.P.S.



ING. MANUEL MARTÍNEZ MARTÍNEZ
NOMBRE Y FIRMA DEL COMISIONADO